

EDIÇÃO

488

30/05/2022

BOLETIM DIÁRIO
DE MOBILIDADE E TRANSPORTES
COVID-19



CIDADE DE
SÃO PAULO
MOBILIDADE
E TRÂNSITO

A Prefeitura de São Paulo, por meio das secretarias de Mobilidade e Trânsito (SMT) e Executiva de Transporte e Mobilidade Urbana (SETRAM), informa os índices de trânsito de sexta, sábado e domingo, dias 27, 28 e 29 de maio, e de transporte de sexta-feira, 27 de maio.

A CET registrou média de lentidão no trânsito de 104 km na sexta-feira (27), 39 km no sábado (28) e 08 km no domingo (29). O volume de veículos circulantes na cidade foi de 6,7 milhões na sexta, 6,0 milhões no sábado e 2,7 milhões no domingo.

A SPTrans informa que 2,6 milhões de pessoas foram transportadas em 11.925 ônibus, na sexta-feira.

No momento, a frota do sistema de transportes está em 97,55% nos bairros mais afastados do centro e em 93,06% em toda a cidade para uma demanda de 80% de pessoas.

Índice de Trânsito em Maio

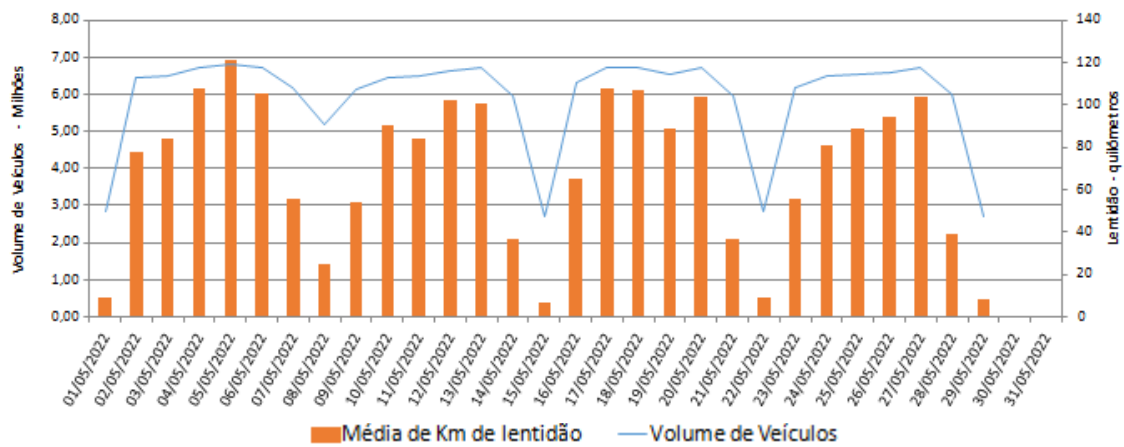

Frota Operacional x Pessoas Transportadas em maio/22 (número absoluto)

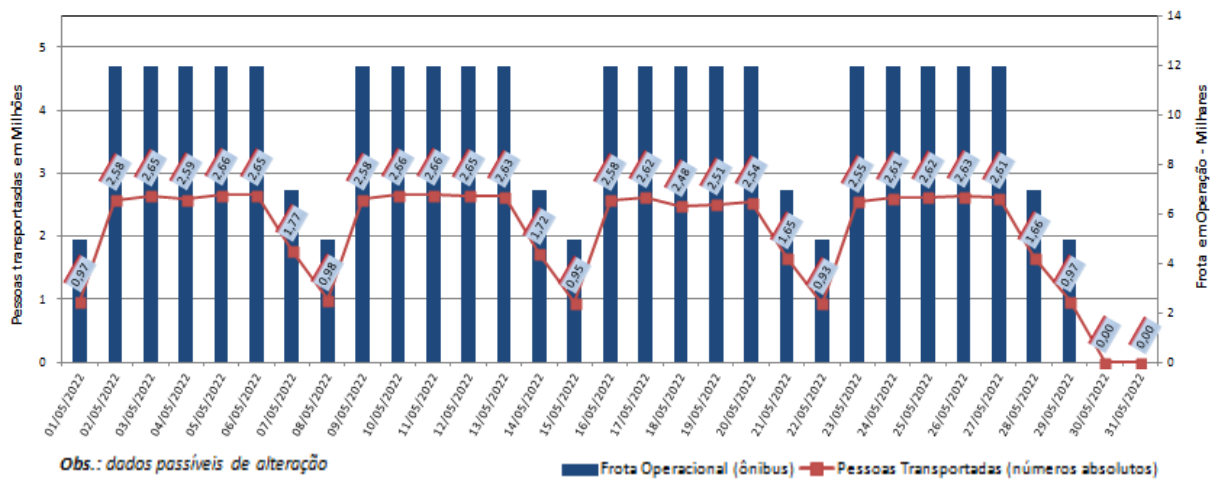

Obs.: dados passíveis de alteração

Frota Operacional x Pessoas Transportadas em maio/22 (percentual)

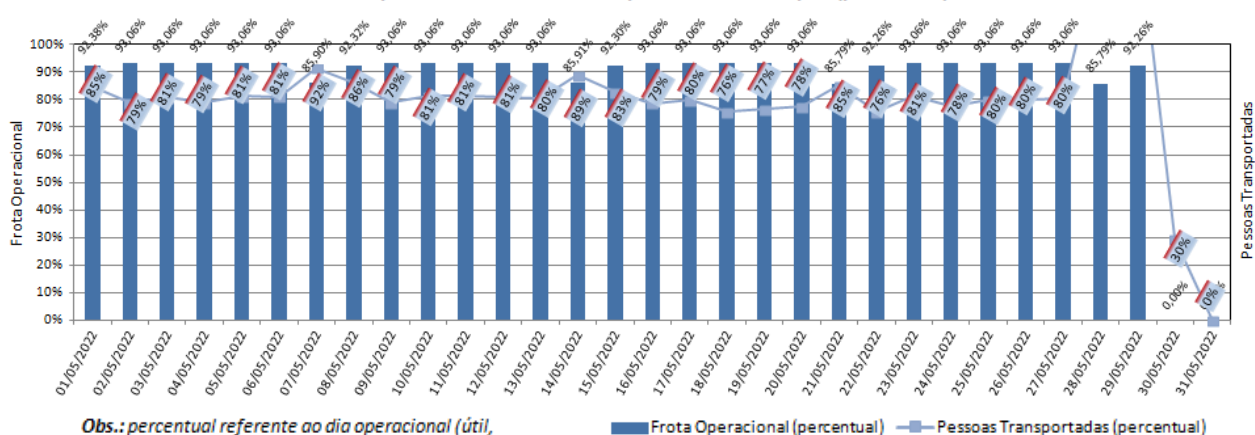

Obs.: percentual referente ao dia operacional (útil, sábado ou domingo) do período pré pandemia / dados passíveis de alteração