

EDIÇÃO

551

29/08/2022



BOLETIM DIÁRIO DE MOBILIDADE E TRANSPORTES COVID-19



CIDADE DE
SÃO PAULO
MOBILIDADE
E TRÂNSITO

A Prefeitura de São Paulo, por meio das secretarias de Mobilidade e Trânsito (SMT) e Executiva de Transporte e Mobilidade Urbana (SETRAM), informa os índices de trânsito de sexta, sábado e domingo, dias 26, 27 e 28 de agosto, e de transporte de sexta-feira, 26 de agosto.

A CET registrou média de lentidão no trânsito de 123 km na sexta-feira (26), 36 km no sábado (27) e 11 km no domingo (28). O volume de veículos circulantes na cidade foi de 6,85 milhões na sexta, 5,95 milhões no sábado e 3,65 milhões no domingo.

A SPTrans informa que 2,59 milhões de pessoas foram transportadas em 11.925 ônibus, na sexta-feira.

No momento, a frota do sistema de transportes está em 97,41% nos bairros mais afastados do centro e em 93,06% em toda a cidade para uma demanda de 79% de pessoas.

Índice de Trânsito em Agosto

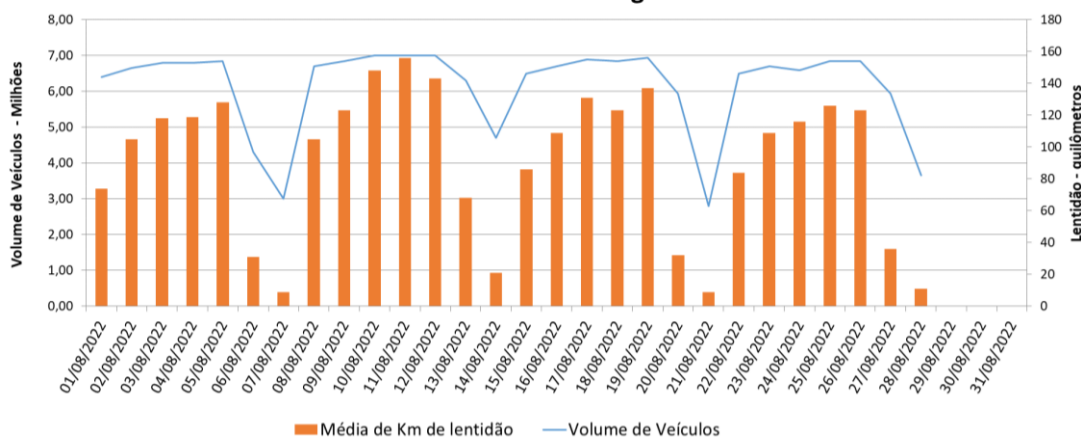

Frota Operacional x Pessoas Transportadas em agosto/22 (número absoluto)

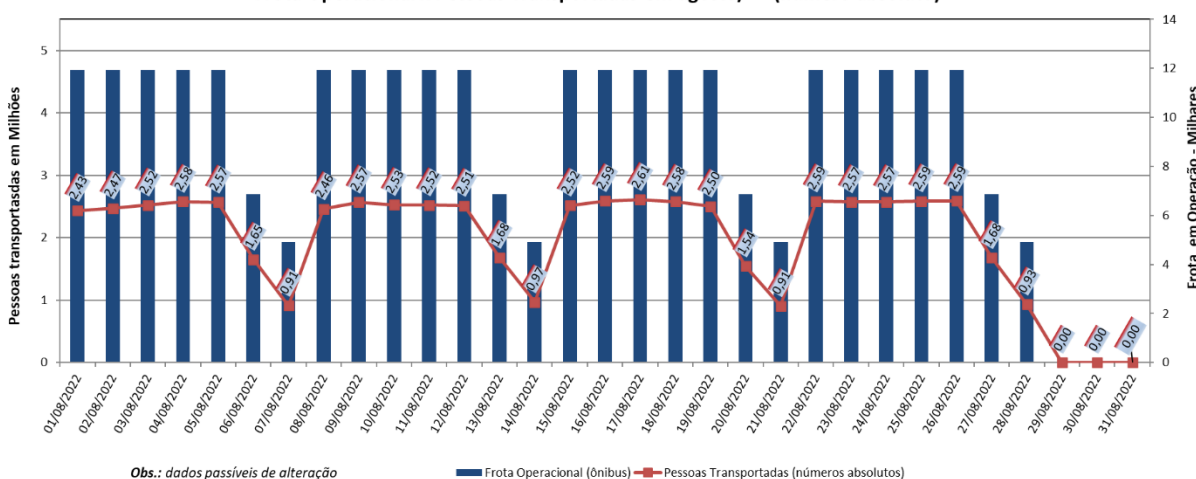

Obs.: dados passíveis de alteração

Frota Operacional x Pessoas Transportadas em agosto/22 (percentual)

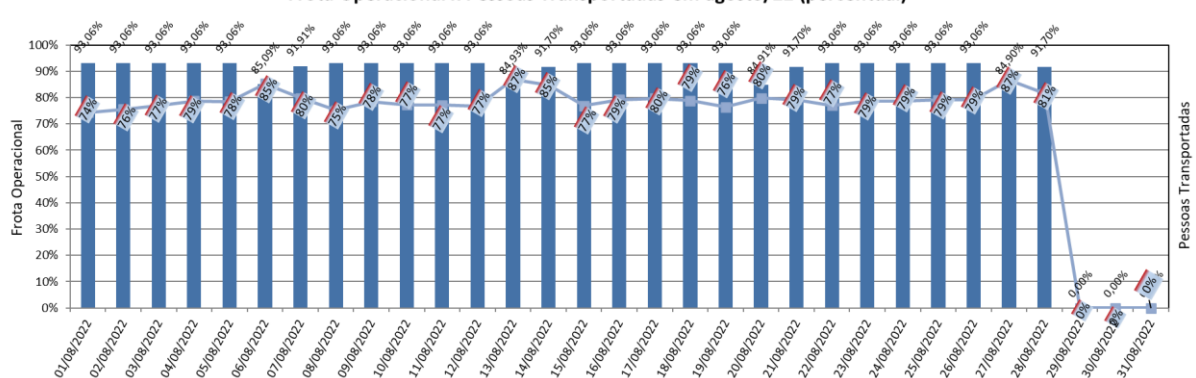

Obs.: percentual referente ao dia operacional (útil, sábado ou domingo) do período pré pandemia / dados passíveis de alteração