

EDIÇÃO

594

31/10/2022



**BOLETIM DIÁRIO
DE MOBILIDADE E TRANSPORTES
COVID-19**



**CIDADE DE
SÃO PAULO**
MOBILIDADE
E TRÂNSITO

Quinta-feira (27.10), sexta-feira (28.10) + fim de semana

A Prefeitura de São Paulo, por meio das secretarias de Mobilidade e Trânsito (SMT) e Executiva de Transporte e Mobilidade Urbana (SETRAM), informa os índices de trânsito de quinta, sexta, sábado e domingo, dias 27, 28, 29 e 30 de outubro, e de transporte de quinta-feira, 27 de outubro.

A CET registrou média de lentidão no trânsito de 161 km na quinta-feira (27), 113 km na sexta-feira (28), 32 km no sábado (29) e 40 km no domingo (30). O volume de veículos circulantes na cidade foi de 7,15 milhões na quinta, 6,75 milhões na sexta, 5,8 milhões no sábado e 5,75 milhões no domingo.

A SPTrans informa que 2,67 milhões de pessoas foram transportadas em 11.925 ônibus, na quinta-feira, 27 de outubro. No domingo, em virtude da gratuidade para eleições entre 6h e 20h, não houve contagem de passageiros.

No momento, a frota do sistema de transportes está em 97,41% nos bairros mais afastados do centro e em 93,06% em toda a cidade para uma demanda de 82% de pessoas.

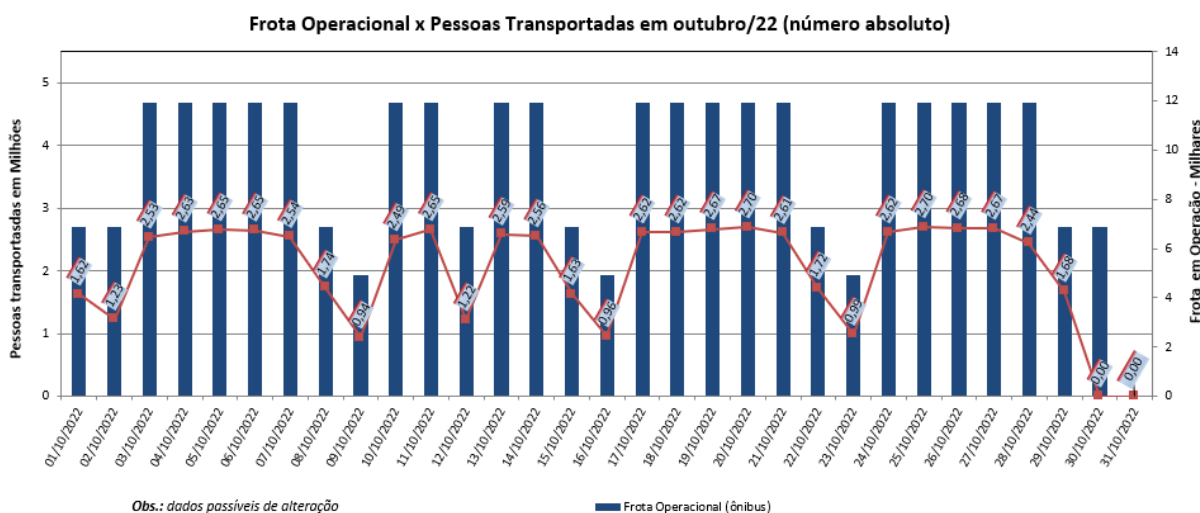
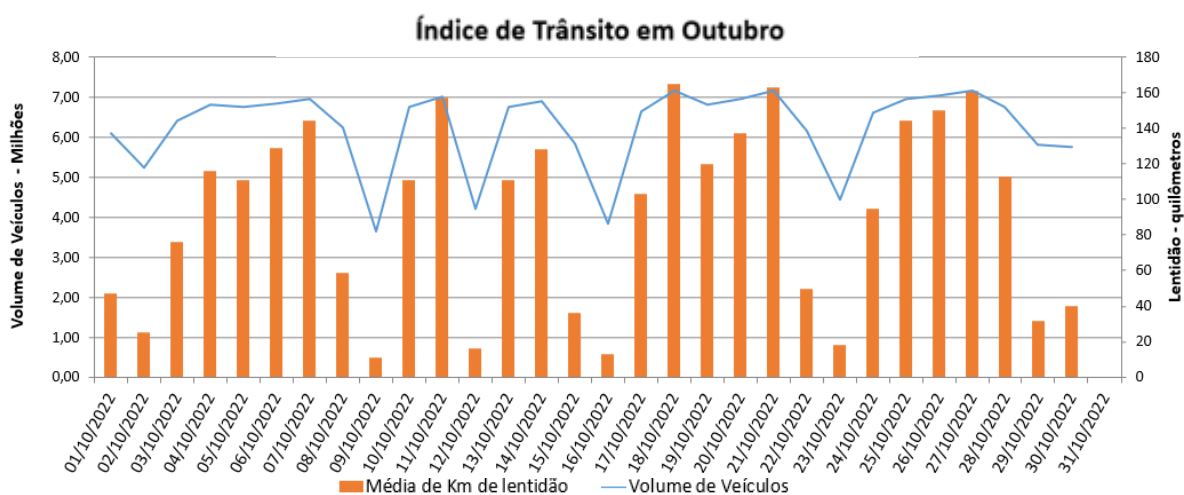

Obs.: dados passíveis de alteração

Frota Operacional x Pessoas Transportadas em outubro/22 (percentual)

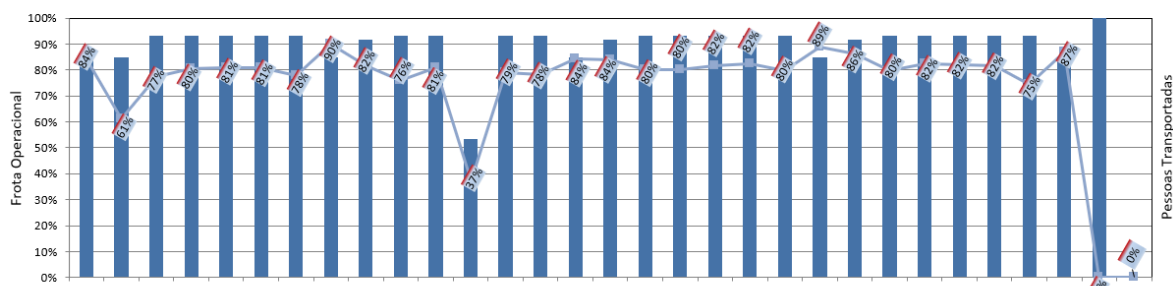

Obs.: percentual referente ao dia operacional (útil, sábado ou domingo) do período pré pandemia / dados passíveis de alteração

Frota Operacional (percentual) — Pessoas Transportadas (percentual)