

EDIÇÃO

629

27/12/2022



BOLETIM DIÁRIO DE MOBILIDADE E TRANSPORTES COVID-19



CIDADE DE
SÃO PAULO
MOBILIDADE
E TRÂNSITO

A Prefeitura de São Paulo, por meio das secretarias de Mobilidade e Trânsito (SMT) e Executiva de Transporte e Mobilidade Urbana (SETRAM), informa os índices de trânsito e transporte de segunda-feira, 26 de dezembro.

A CET registrou média de lentidão no trânsito de 16 km. O volume de veículos circulantes na cidade foi de 4,2 milhões.

A SPTrans informa que 2,03 milhões de pessoas foram transportadas em 11.072 ônibus.

No momento, a frota do sistema de transportes está em 97,41% nos bairros mais afastados do centro e em 93,06% em toda a cidade para uma demanda de 62% de pessoas.

Índice de Trânsito em Dezembro

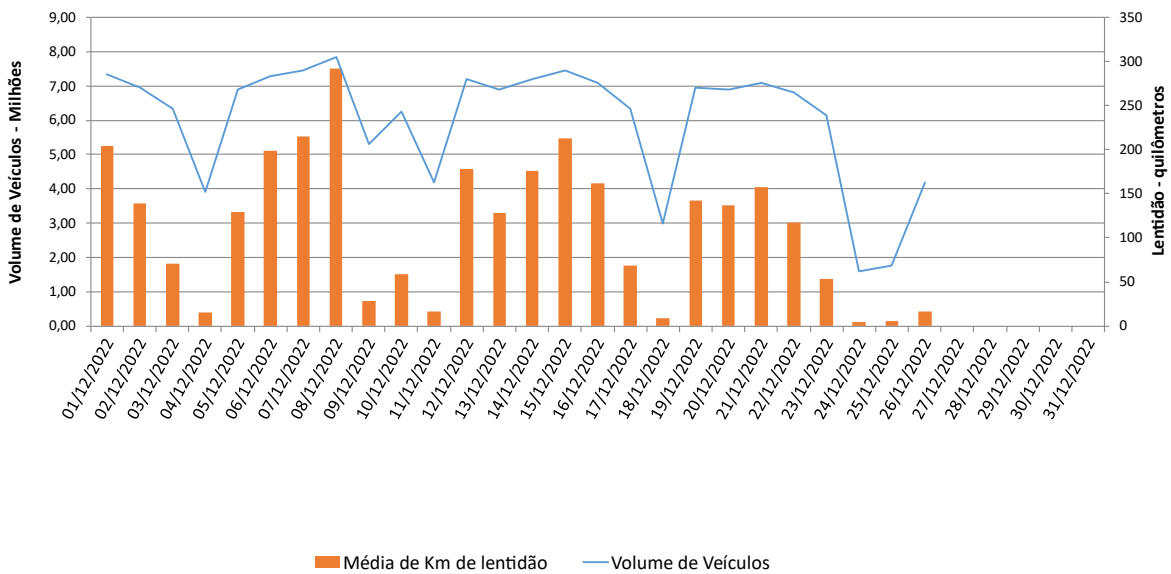

Frota Operacional x Pessoas Transportadas em dezembro/22 (número absoluto)

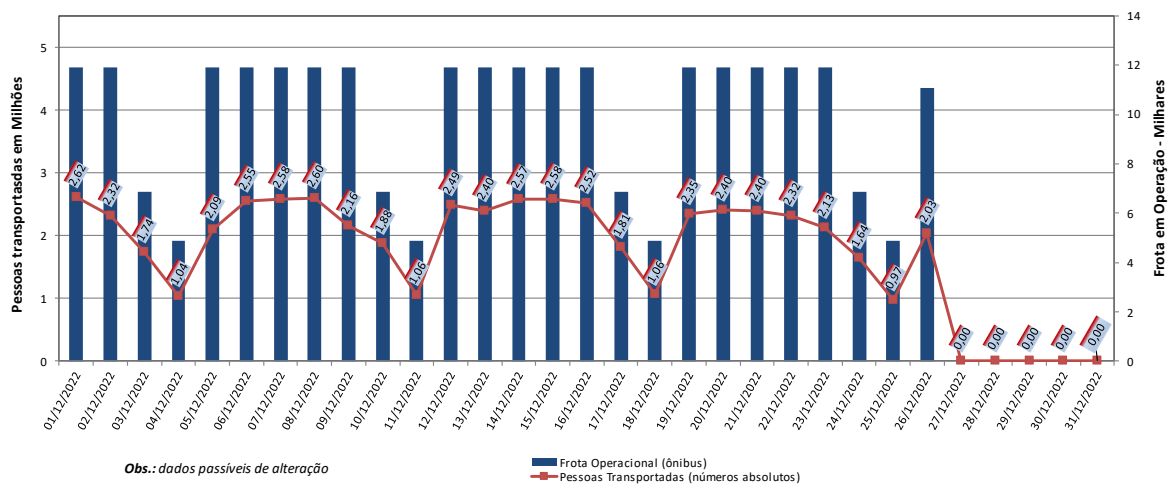

Frota Operacional x Pessoas Transportadas em dezembro/22 (percentual)

