

EDIÇÃO

633

02/01/2023



BOLETIM DIÁRIO DE MOBILIDADE E TRANSPORTES COVID-19



CIDADE DE
SÃO PAULO
MOBILIDADE
E TRÂNSITO

Sexta-feira (30.12) + fim de semana

A Prefeitura de São Paulo, por meio das secretarias de Mobilidade e Trânsito (SMT) e Executiva de Transporte e Mobilidade Urbana (SETRAM), informa os índices de trânsito de sexta, sábado e domingo, dias 30 e 31 de dezembro, e 1º de janeiro, e de transporte de sexta-feira, 30 de dezembro.

A CET registrou média de lentidão no trânsito de 03 km na sexta-feira (30), 01 km no sábado (31) e 02 km no domingo (1º/01). O volume de veículos circulantes na cidade foi de 1,6 milhão na sexta, 1,05 milhão no sábado e 1,15 milhão no domingo.

A SPTrans informa que 1,67 milhão de pessoas foram transportadas em 11.072 ônibus, na sexta-feira, 30 de dezembro.

No momento, a frota do sistema de transportes está em 97,41% nos bairros mais afastados do centro e em 86,41% em toda a cidade para uma demanda de 51% de pessoas.

Índice de Trânsito em Dezembro

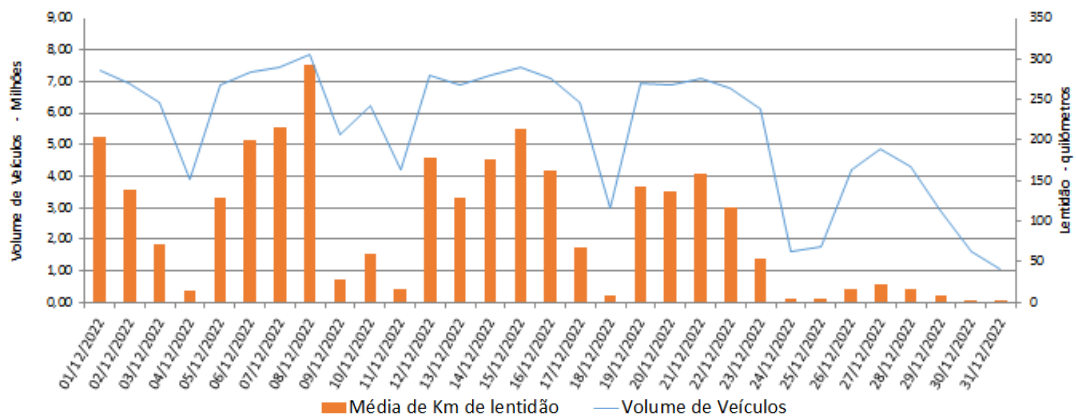

Índice de Trânsito em Janeiro

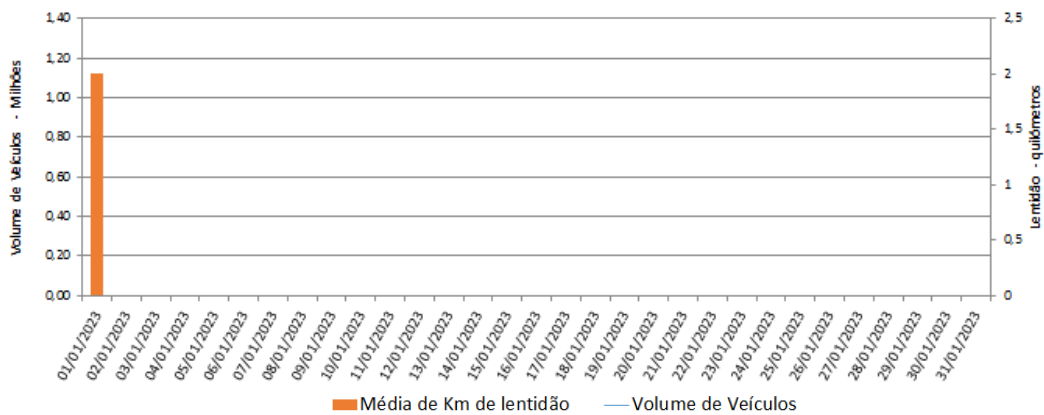

Frota Operacional x Pessoas Transportadas em dezembro/22 (número absoluto)

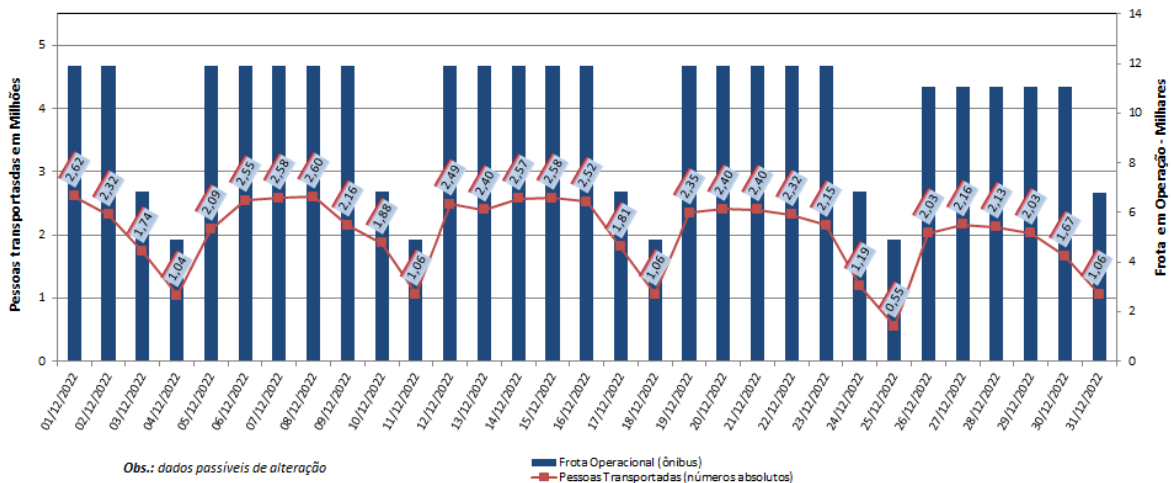

Obs.: dados passíveis de alteração

■ Frota Operacional (ônibus)
 ■ Pessoas Transportadas (números absolutos)

Frota Operacional x Pessoas Transportadas em dezembro/22 (percentual)

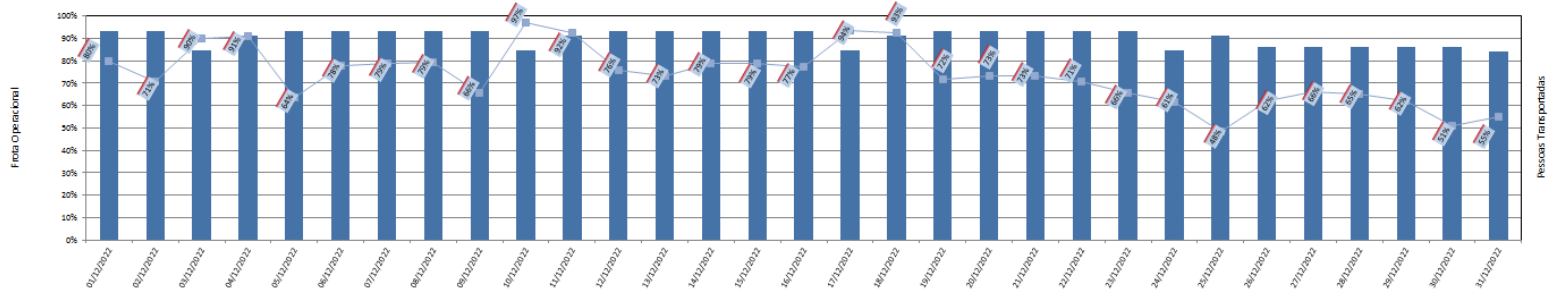

Obs.: percentual referente ao dia operacional (diá, sábado ou domingo) do período pré pandemia / dados passíveis de alteração

Frota Operacional (percentual) Pessoas Transportadas (percentual)