

EDIÇÃO

648

23/01/2023

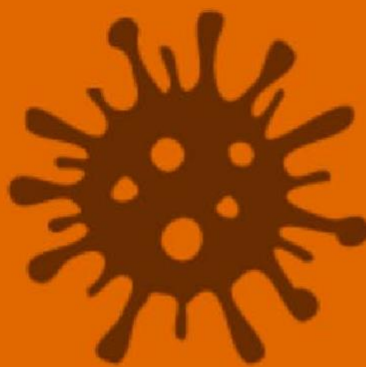

BOLETIM DIÁRIO DE MOBILIDADE E TRANSPORTES COVID-19



CIDADE DE
SÃO PAULO
MOBILIDADE
E TRÂNSITO

Sexta-feira (20.1.2023) + fim de semana

A Prefeitura de São Paulo, por meio das secretarias de Mobilidade e Trânsito (SMT) e Executiva de Transporte e Mobilidade Urbana (SETRAM), informa os índices de trânsito de sexta, sábado e domingo, dias 20, 21 e 22 de janeiro, e de transporte de sexta-feira, 20 de janeiro.

A CET registrou média de lentidão no trânsito de 137 km na sexta-feira (20), 25 km no sábado (21) e 6 km no domingo (22). O volume de veículos circulantes na cidade foi de 6,9 milhões na sexta, 5,2 milhões no sábado e 2,2 milhões no domingo.

A SPTrans informa que 2,19 milhões de pessoas foram transportadas em 11.071 ônibus.

No momento, a frota do sistema de transportes está em 97,41% nos bairros mais afastados do centro e em 86,41% em toda a cidade para uma demanda de 67% de pessoas.

Índice de Trânsito em Janeiro

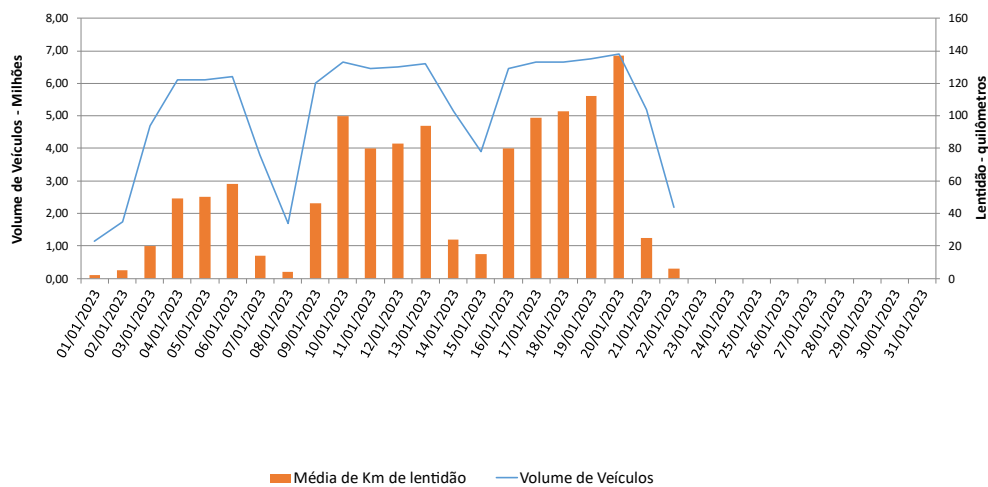

Frota Operacional x Pessoas Transportadas em janeiro/23 (número absoluto)

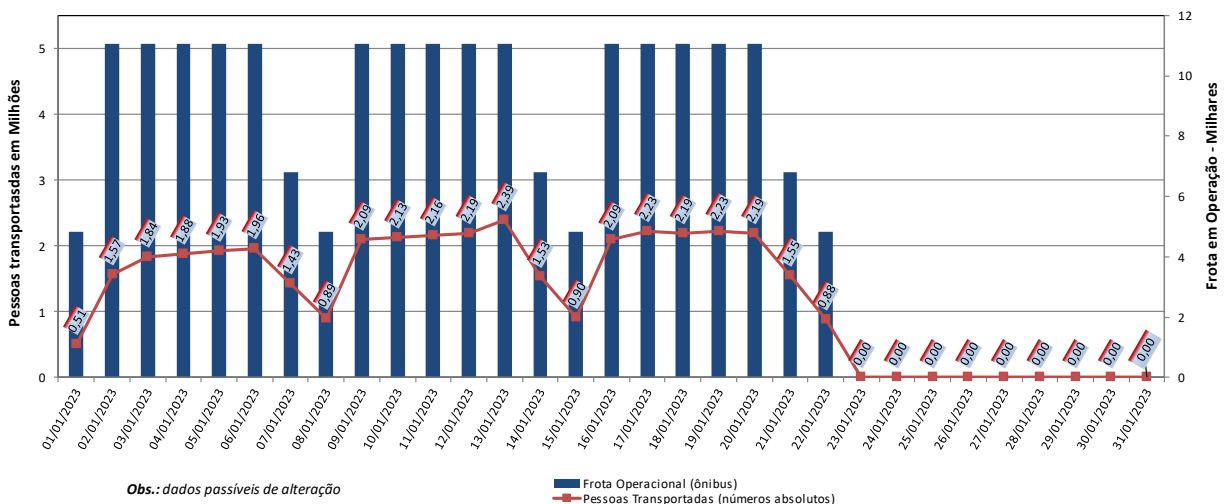

Obs.: dados passíveis de alteração

Frota Operacional x Pessoas Transportadas em janeiro/23 (percentual)

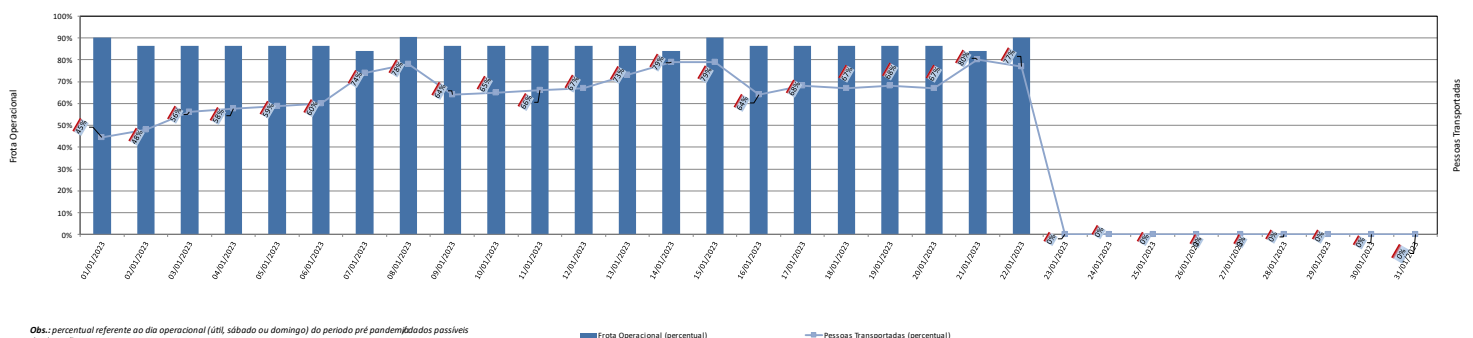

Obs.: percentual referente ao dia operacional (uti, sábado ou domingo) do período pré-pandemia/dados passíveis de alteração