

EDIÇÃO

666

24/02/2023



BOLETIM DIÁRIO DE MOBILIDADE E TRANSPORTES COVID-19



CIDADE DE
SÃO PAULO
MOBILIDADE
E TRÂNSITO

Quarta-feira (22) e quinta-feira (23)

A Prefeitura de São Paulo, por meio das secretarias de Mobilidade e Trânsito (SMT) e Executiva de Transporte e Mobilidade Urbana (SETRAM), informa os índices de trânsito e transporte de quarta-feira (22) e quinta-feira (23).

A CET registrou média de lentidão no trânsito de 27 km na quarta-feira e 96 km na quinta-feira. O volume de veículos circulantes na cidade foi de 2,25 milhões na quarta e 6,6 milhões na quinta-feira.

A SPTrans informa que 1,77 milhão de pessoas foram transportadas em 11.867 ônibus, na quarta-feira (22), e que 2,39 milhões de pessoas foram transportadas em 11.921 ônibus, na quinta-feira (23).

No momento, a frota do sistema de transportes está em 97,41% nos bairros mais afastados do centro e em 92,61% em toda a cidade para uma demanda de 73% de pessoas.

Índice de Trânsito em Fevereiro

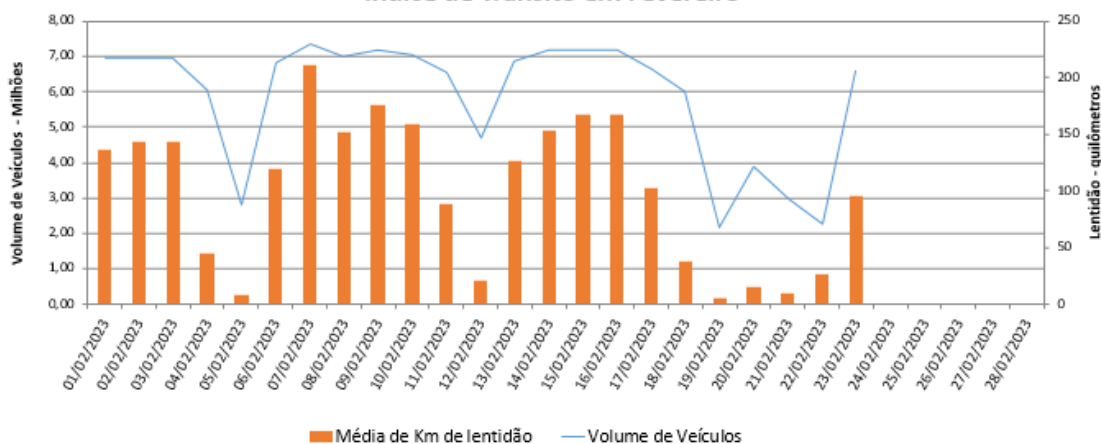

Frota Operacional x Pessoas Transportadas em fevereiro/23 (número absoluto)

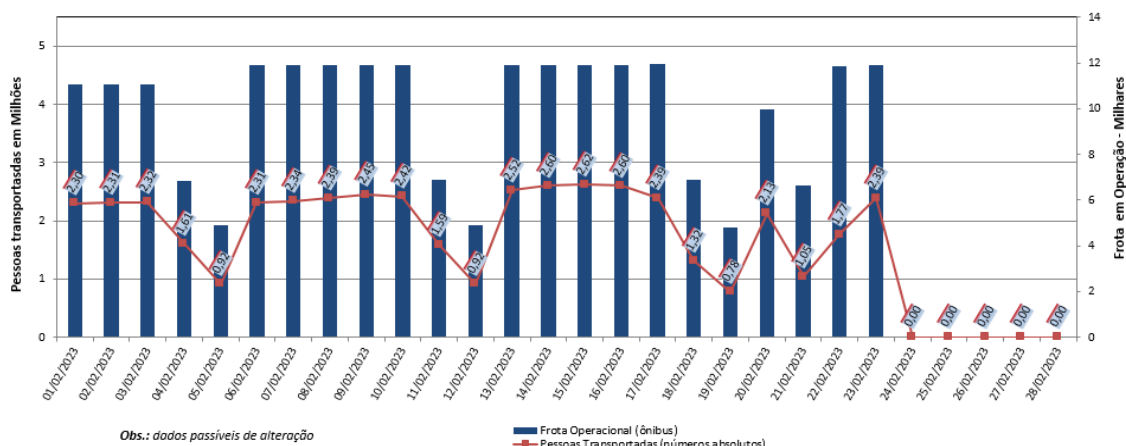

Obs.: dados passíveis de alteração

Frota Operacional x Pessoas Transportadas em fevereiro/23 (percentual)

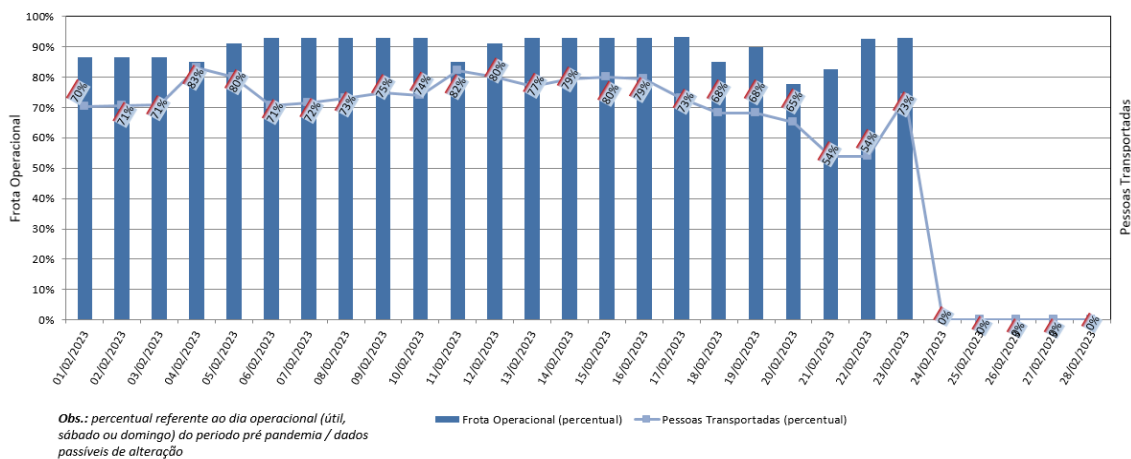

Obs.: percentual referente ao dia operacional (útil, sábado ou domingo) do período pré pandemia / dados passíveis de alteração