

EDIÇÃO

668

28/02/2023



BOLETIM DIÁRIO DE MOBILIDADE E TRANSPORTES COVID-19



CIDADE DE
SÃO PAULO
MOBILIDADE
E TRÂNSITO

Segunda-feira, 27.02.2023

A Prefeitura de São Paulo, por meio das secretarias de Mobilidade e Trânsito (SMT) e Executiva de Transporte e Mobilidade Urbana (SETRAM), informa os índices de trânsito e transporte de segunda-feira, 27 de fevereiro.

A CET registrou média de lentidão no trânsito de 110 km. O volume de veículos circulantes na cidade foi de 6,7 milhões.

A SPTrans informa que 2,39 milhões de pessoas foram transportadas em 11.921 ônibus.

No momento, a frota do sistema de transportes está em 97,41% nos bairros mais afastados do centro e em 86,41% em toda a cidade para uma demanda de 73% de pessoas.

Índice de Trânsito em Fevereiro

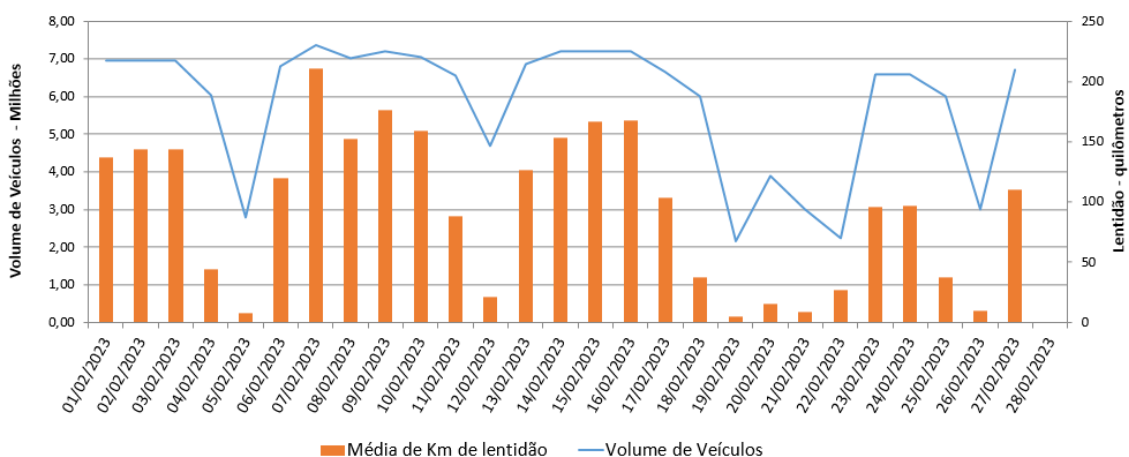

Frota Operacional x Pessoas Transportadas em fevereiro/23 (número absoluto)

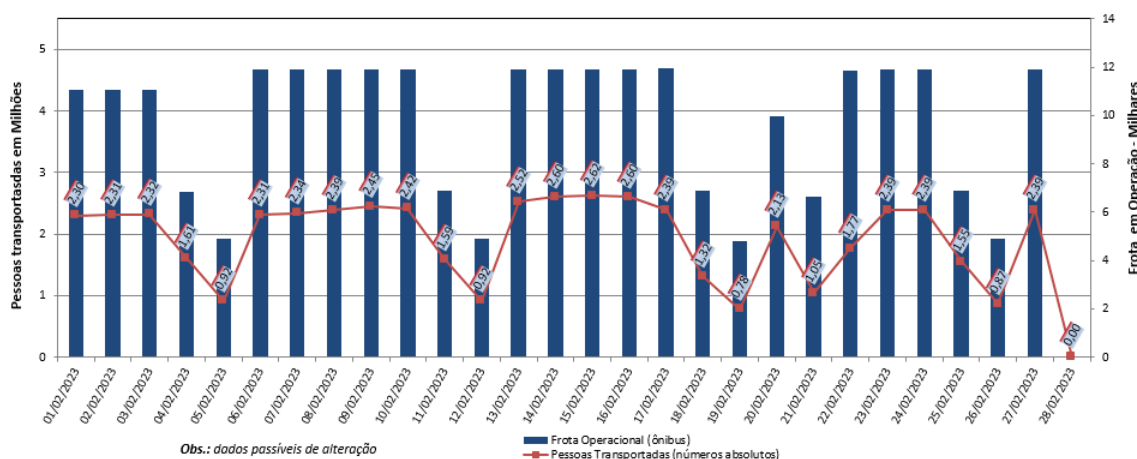

Frota Operacional x Pessoas Transportadas em fevereiro/23 (percentual)

